HOTEL- & GASTROBERATUNG

AGENTUR
MARCO GANSEWIG

MG-SPORTS

www.agenturmg.com
Gegründet im März 2022

Unterteilt in 2 Bereiche

www.gansewig.com

Hotel- & Gastronomieberatung

Spezialisiert auf Sporthotels

www.mg-sports.com
Sport Travel Agency

MG
SPORTS

marco@gansewig.com

www.gansewig.com

Hotel- & Gastronomieberatung

Schwerpunkte:

Sporthotelkonzeptionierung

Unternehmensanalysen / -optimierung

Strukturanalysen / -optimierung

Standort- & Mitbewerberanalyse

Mystery Checks

PMS-systeme / POS-systeme

Küchen- und Speisenkonzeptionierung

Marketing

Homepage

marco@mg-sports.com
+49 (0) 176-21906353

www.mg-sports.com

Sport Travel Agency

Schwerpunkte:

Sportreisen

Organisation von Auswärtsübernachtungen

Organisation von Trainingslagern

Organisation von FAN-Übernachtungen

Jugend- & Kids-Sportcamps

Golfreisen

Team-Event-Reisen

Sportbedarf

Entwicklung von Sport- und Trainingslagerkonzepten

Aufbau von Sportdestinationen

Eventplanung und -organisation

Trainingslagervermittlung
für Jugend-, Amateur- und Profimannschaften

Im Jugendbereich, 54 Standorte in Deutschland.
Im Profi- und Amateurbereich, 3 feste Standorte im Emsland.

Im Profi-, Amateur- und Jugendbereich, 25 Hotelanlagen in 4 Destinationen (Burdur, Belek, Lara und Side).

Im Profi-, Amateur- und Jugendbereich, 6 feste Hotelanlagen.
4 feste Regionen mit individuellen Hotelanlagen
(befindet sich gerade im Aufbau für komplett Griechenland)

Durch neue Partnerschaften mit Reisebüros, können auch folgende Länder angeboten werden.
(befindet sich im Aufbau)

HOTEL & GASTROBERATUNG AGENTUR MARCO GANSEWIG

MG SPORTS

Partner

ACCOR

SUCCESS HOTEL GROUP

RHG RADISSON HOTEL GROUP

altera hotel

Brackenheimer Mühle

Landgasthof Redeker

PARKHOTEL MEPPEN

VIA PLAZA HOTEL MEPPEN

MERCURE HOTELS

Gemeinschaft erleben jugendherberge.de DJH

Ca. 150 Partnerhotels in Deutschland
Weltweit ca. 6000

In ständigen Gesprächen mit anderen Hotels
und Hotelgruppen

Auswärtsübernachtungen / FAN-Übernachtungen

MG SPORTS

Jugend- & Kids-Sportcamps

SUPERIOR ALFSEE FERIEN- UND ERLEBNISPARK

Dorf Wangerland HOTEL · GASTRONOMIE · TAGUNGEN · SPIELSTADT

Gemeinschaft erleben jugendherberge.de DJH

Sportreisen

Team-Event-Reisen

Klassen- und Abschlussfahrten

Kanu-, Kajak- & Raftingcamps (im Aufbau)

Sportbedarf / Equipment / Beflockung

(bis zu 40% Rabatte auf offizielle Verkaufspreise)

11TEAMSPORTS

CAWILA

Sportdestinationen

Sportkonzepte

Erstellung von Trainingslager-konzepten nach Destination

Akquise von Hotels, Sportplätzen und Freizeitmöglichkeiten

Standortanalysen

Machbarkeitsstudien

Aufbau von Netzwerken

Aktuelles Projekt für vielen Sportarten

Eventplanung

Turnierplanungen

Sporteventplanung

Tagungs- und Messeplanung

---

feste Partnervereine

Seit 03.2022 vermittelte Auswärts-übernachtungen

Griechenlandprojekt

Kooperationspartner

Buchungsportal

GRIECHISCHE ZENTRALE FÜR FREMDENVERKEHR

TOURISM DIRECTORATE REGION OF CRETE

TOURISM DIRECTORATE REGION OF CENTRAL MACEDONIA

Hotels und Hotelanlagen

(bis jetzt abgeschlossen, viele im Pending)

Angebotene Sportarten in Griechenland

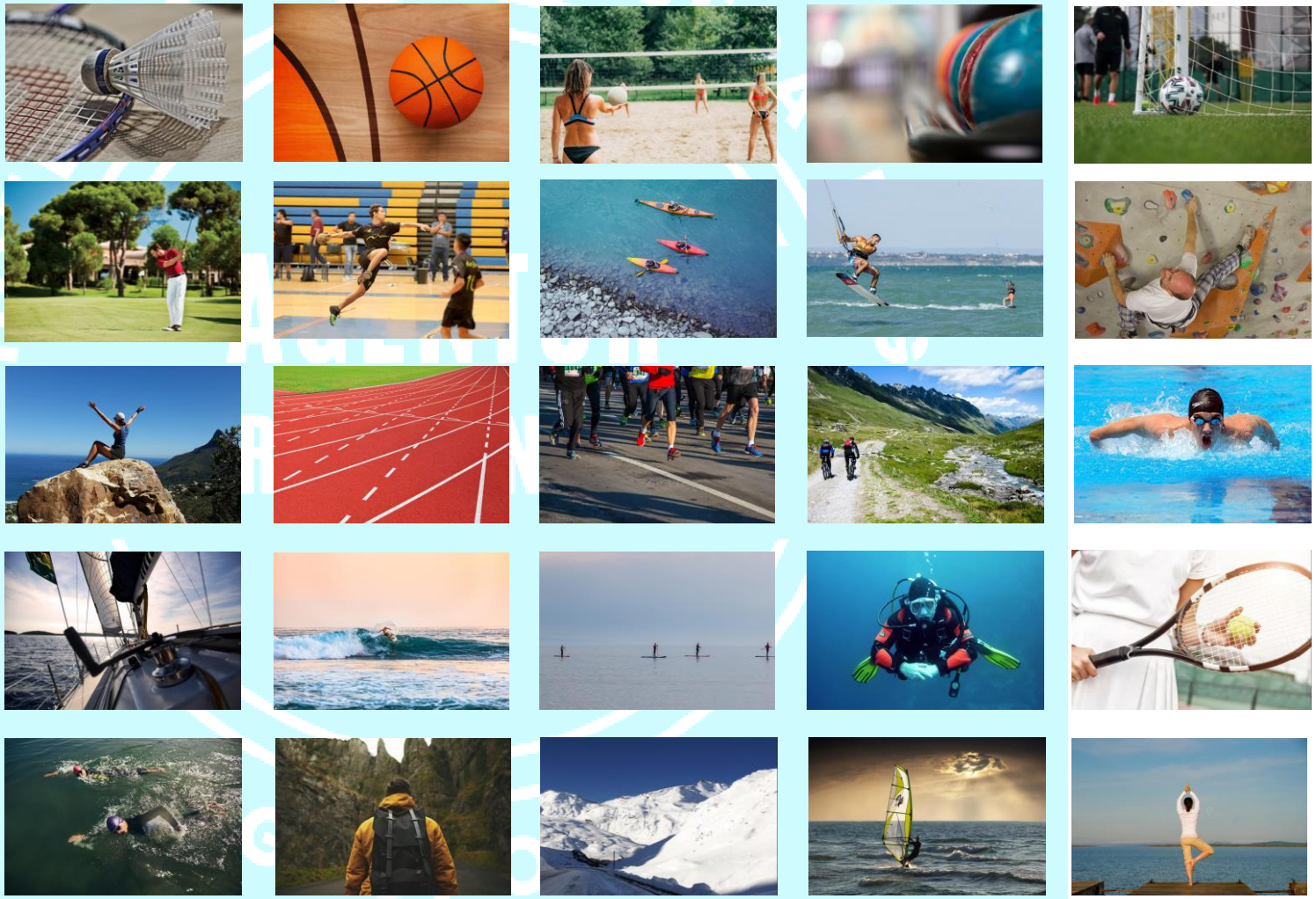

MG SPORTS

Destinationen

Kooperationspartner

SUPERIOR ALFSEE FERIEN- UND ERLEBNISPARK

SUCCESS HOTEL GROUP

kesit TRAVEL / SPORTS / MANAGEMENT

Gemeinschaft erleben jugendherberge.de DJH

Dorf Wangerland HOTEL · GASTRONOMIE · TAGUNGEN · SPIELSTADT

Müller TOURISTIK

Viacour

Klassen- und Abschlussfahrten

Vielen Dank für Ihre Aufmerksamkeit

Agentur Marco Gansewig
Marco Gansewig
Gografenweg 5
26131 Oldenburg
-Germany-

+49 (0) 176-21906353

marco@agenturmg.com
https://agenturmg.com